

# Aviso de Ciclón Tropical en el Océano Pacífico

**No. Aviso: 05**

Ciudad de México a 26 de Septiembre del 2016.

**Emision: 10:15h**

Servicio Meteorológico Nacional, fuente oficial del Gobierno de México, emite el siguiente aviso:

**Síntesis:TORMENTA TROPICAL "ROSLYN"**

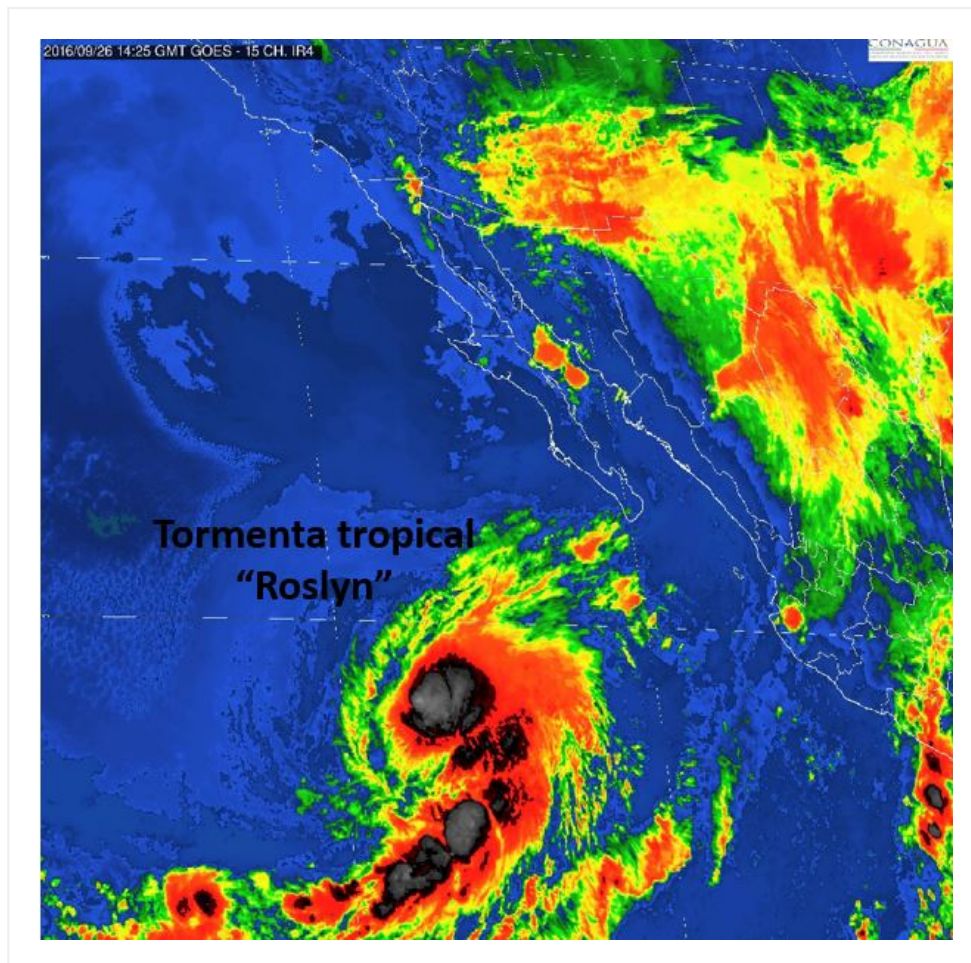

**Imagen de satélite**

**Situación Actual:**

La Tormenta Tropical "Roslyn", se ubica al suroeste de la Península de Baja California. No afecta al país.

<b>Condiciones Actuales</b>				
<b>Hora local (hora gmt)</b>	10:00 horas (15:00 GMT)			
<b>Ubicación del centro del ciclón</b>	Latitud Norte:17.0°		Longitud Oeste: 119.4°	
<b>Distancia al lugar más cercano</b>	918 km al oeste-suroeste de Isla Socorro, Col., y a 1,190 km al oeste-suroeste de Cabo San Lucas, BCS.			
<b>Desplazamiento actual:</b>	Nor-noreste (15°) a 7 km/h			
<b>Vientos máximos [km/h]:</b>	Sostenidos: 65 km/h		Rachas: 85 km/h	
<b>Presión mínima central [hpa]:</b>	1005 hPa			
<b>Comentarios adicionales</b>	No afecta al país.			
<b>Recomendaciones</b>	-----			
<b>Extensión en cuadrantes de radios de vientos y oleaje</b>				
<b>Radio de vientos de 63 km/h</b>	150 km NE	150 km SE	0 km SO	0 km NO
<b>Oleaje 4 m</b>	280 km NE	280 km SE	0 km SO	0 km NO

<b>PRONÓSTICO VALIDO AL DÍA/HORA LOCAL TIEMPO CENTRO</b>	<b>LATITUD NORTE</b>	<b>LONG. OESTE</b>	<b>VIENTOS [Km/h]</b>	<b>CATEGORÍA</b>	<b>UBICACIÓN (en km)</b>
<b>26/19h</b>	17.5	119.0	65/85	Tormenta Tropical	865 km al oeste de Isla Socorro, Col., y a 1,065 km al suroeste de Cabo San Lázaro, BCS.
<b>27/07h</b>	18.5	118.1	65/85	Tormenta Tropical	755 km al oeste de Isla Socorro, Col., y a 920 km al suroeste de Cabo San Lázaro, BCS.
<b>27/19h</b>	19.7	117.3	55/75	Depresión Tropical	675 km al oeste de Isla Socorro, Col., y a 765 km al suroeste de Cabo San Lázaro, BCS.
<b>28/07h</b>	21.0	117.2	45/65	Depresión Tropical	655 km al suroeste de Cabo San Lázaro, BCS., y a 700 km al oeste-noroeste de Isla Socorro, Col.
<b>29/07h</b>	23.2	118.1	35/55	Depresión Tropical	600 km al suroeste de Punta Abreojos, BCS., y a 605 km al sur-suroeste de Punta Eugenia, BCS.

PRONÓSTICO VALIDO AL DÍA/HORA LOCAL TIEMPO CENTRO	LATITUD NORTE	LONG. OESTE	VIENTOS [Km/h]	CATEGORÍA	UBICACIÓN (en km)
30/07h	24.5	119.7	35/55	Depresión Tropical	595 km al suroeste de Punta Eugenia, BCS., y a 660 km al oeste-suroeste de Punta Abreojos, BCS.

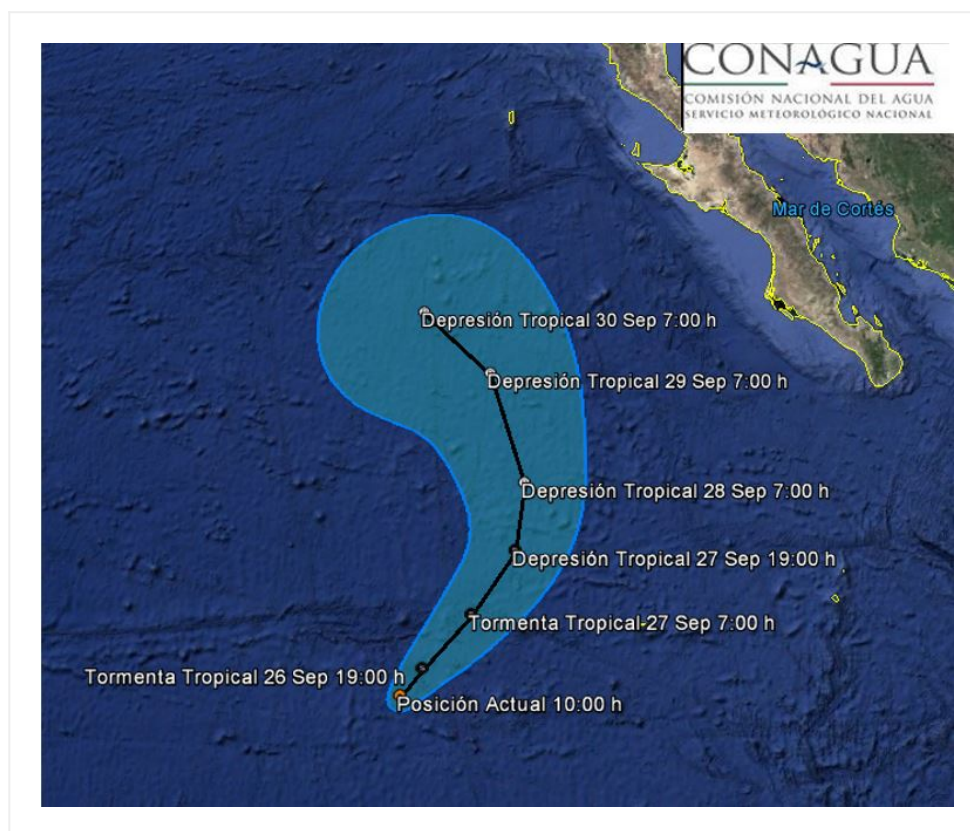

### Trayectoria pronóstico de la Tormenta Tropical "Roslyn"

Aviso No.	Fecha / Hora local CDT	Lat. Norte	Long. Oeste	Distancia más cercana (km)	Viento m <sup>í</sup> x. / rachas	Categoría	Avance
1	25 sep / 12:00	15.6	119.7	1,310 km al suroeste de Cabo San Lucas, B.C.S.	55/75	Depresión Tropical	Norte (360°) a 9 km/h
02	25 sep / 16:00	16.1	119.6	1,265 km al suroeste de Cabo San Lucas, BCS.	55/75	Depresión Tropical	Norte (360°) a 9 km/h
03	25 sep / 22:00	16.7	120.1	1,270 km al oeste-suroeste de Cabo San Lucas, BCS.	55/75	Depresión Tropical	Nor-noroeste (345°) a 11 km/h
04	26 sep / 4:00	16.8	119.5	A 1,160 km al suroeste de Cabo San Lazaro, BCS.	65/85	Tormenta Tropical	nor-noreste (20°) a 7 km/h

05	26 sep / 10:00	17.0	119.4	918 km al oeste-suroeste de Isla Socorro, Col., y a 1,190 km al oeste-suroeste de Cabo San Lucas, BCS.	65/85	Tormenta Tropical	Nor-noreste (15°) a 7 km/h
----	-------------------	------	-------	---	-------	----------------------	-------------------------------

**EL SIGUIENTE AVISO SE EMITIRÁ A LAS 16:15 HRS TIEMPO DEL CENTRO O ANTES SI OCURREN  
CAMBIOS SIGNIFICATIVOS**

**Pronosticador:** Alex Ramírez Olvera

**Revisó:** Jaime Albarrán Ascencio